Paparan Publik Insidentil

12 Maret 2026

SEKARBUMI

FINNA Bumifood mitraku

Disclaimer

Informasi dalam materi presentasi ini dipersiapkan oleh PT Sekar Bumi Tbk (“Perusahaan” atau “Sekar Bumi”) guna keperluan Paparan Publik Insidentil pada tanggal 12 Maret 2026 dan dapat mengandung pernyataan pandangan ke depan (*forward-looking statements*) yang merefleksikan pandangan Perusahaan saat ini dengan memperhatikan kejadian-kejadian di masa yang akan datang serta kinerja keuangan. Pandangan-pandangan ini didasarkan pada asumsi dan estimasi yang mengandung berbagai risiko dan ketidakpastian di luar kontrol Perusahaan.

Materi ini tidak mengandung seluruh informasi yang diperlukan untuk keputusan investasi, serta keakuratan dan kelengkapannya tidak dapat dijamin. Hal-hal dalam materi ini dapat berubah sewaktu-waktu tanpa ada pemberitahuan sebelumnya dan hasil yang sesungguhnya dapat berbeda secara materiil dibandingkan dengan perkiraan dan proyeksi Perusahaan. Oleh karenanya, investor dianjurkan untuk melakukan penelaahan tersendiri dan berkonsultasi dengan penasehat hukum, pajak, bisnis dan/atau keuangan sehubungan dengan keputusan investasinya.

SEKARBUMI

FINNA Bumifood mitraku

Kronologi Unusual Market Activity dan Pergerakan Harga Saham SKBM

Kronologi Unusual Market Activity dan Pergerakan Harga Saham SKBM

Hari & Tanggal	Harga Saham	Kenaikan / Penurunan	Tindakan Bursa
Rabu 18 Februari 2026	550		
Kamis 19 Februari 2026	685	24,55%	
Jumat 20 Februari 2026	855	24,82%	
Senin 23 Februari 2026	1.065	24,56%	Pengumuman UMA SKBM
Selasa 24 Februari 2026	1.210	13,62%	Pengumuman Penghentian Sementara Perdagangan Saham (suspensi *cooling down*) pada tanggal 25 Februari 2026
Rabu 25 Februari 2026	Suspensi *cooling down*		1) Suspensi *cooling down* 2) Pengumuman Pembukaan Kembali Perdagangan Saham mulai Sesi I pada tanggal 26 Februari 2026

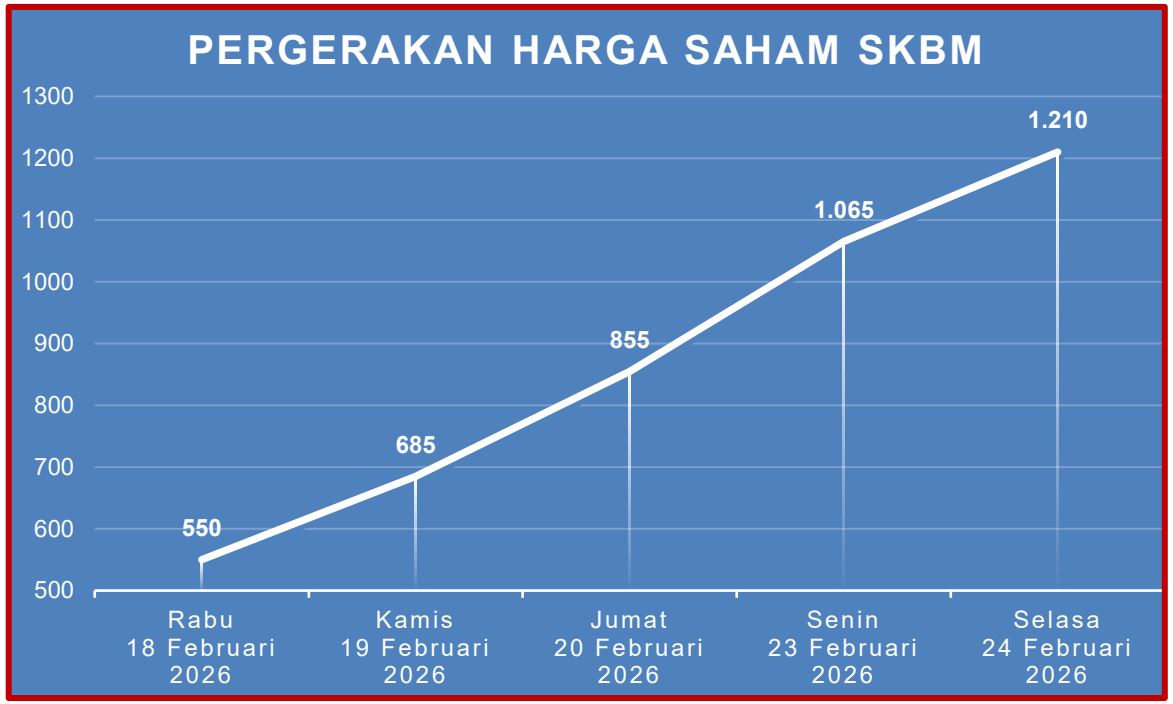

Sekilas Tentang Profil Perusahaan

Sekilas Tentang Sekar Bumi

Didirikan tahun 1973

Pioneer di bisnis pengolahan udang di Indonesia

Initial Public Offering 1992

FINNA

Bumifood

mitraku

QUALITY FOOD, QUALITY LIFE

SEKARBUMI

- **Warna Biru**
  Mewakili Sektor Perikanan
- **Warna Hijau**
  Mewakili Sektor Pertanian

SEKARBUMI

PT SEKAR BUMI TBK
(Value-Added Seafood and Processed Food Manufacturer and Distributor)

Plaza Asia 21st Floor, Jl. Jend Sudirman Kav.59
South Jakarta, DKI Jakarta 12190

PT. Bumifood Agro Industri

PT BUMIFOOD AGRO INDUSTRI
(Cashew Nuts and Nuts Product Processor)
Jl. Raya Darmo 23-25
Surabaya, East Java 60265

PT SEKAR GOLDEN HARVESTA INDONESIA
(Shrimp and Fish Feed Manufacturer)

BPA

PT BUMI PANGAN ASRI
(Value Added Seafood & Processed Food Manufacturer and Distribution)

Jl. Pembangunan Ketapang, Km, 31
Sidoarjo, East Java 61272

SEKARBUMI

PT SEKAR BUMI TBK
(Value-Added Seafood and Processed Food Manufacturer and Distributor)

BPS

PT BUMI PANGAN SEJAHTERA
(Value-Added Seafood and Processed Food Manufacturer and Distributor)

Jl. Jenggolo 2 No. 17, Gedung B
Sidoarjo, East Java 61219

PT SEKAR KATOKICHI
(Breaded Shrimp Manufacturer)

Jl. Jenggolo 2 No. 17
Sidoarjo, East Java 61219

BPU

PT BUMI PANGAN UTAMA
(Value-Added Seafood and Processed Food Manufacturer and Distributor)

Jl. Millennium Raya Blok L1 No. 1,
Kawasan Industri Millennium, Desa Peusar,
Kec. Panongan, Kab. Tangerang, Banten 15710

SEKARBUMI

PT SEKAR BUMI TBK
(Value-Added Seafood and Processed Food Manufacturer and Distributor)

SFF

PT SEKAR FUJI FOODS
(Seasoning Manufacturer)

SBB

PT Sentra Budidaya Biotek
(Shrimp Farm and Cultivation)

Dusun Bawah RT 07 RW 03, Kec. Poto Tano,
West Sumbawa, West Nusa Tenggara 84454

Struktur Perusahaan

SEKARBUMI

PT SEKAR KATOKICHI

Breaded shrimp manufacturer

PT BUMIFOOD AGRO INDUSTRI

Cashew nuts and nut products processor

PT BUMI PANGAN UTAMA

Value-added seafood and processed food manufacturer and distributor

PT SENTRA BUDIDAYA BIOTEK

Shrimp farming and cultivation

PT BUMI PANGAN SEJAHTERA

Value-added seafood and processed food manufacturer and distributor

PT SEKAR BUMI INDUSTRI

Processed food manufacturing and distribution

PT SEKAR BUMI DISTRINDO*

Wholesale Trading of Fishery & Processed Seafood Products, Beef & Processed Meat, and Vegetables

PT BUMI PANGAN ASRI*

Value-added seafood and processed food manufacturer and distributor

PT SEKAR GOLDEN HARVESTA INDONESIA**

Shrimp and Fish Feed manufacturer

PT SEKAR FUJI FOODS**

Soup, seasoning yeast extract and other food products manufacturer

**Not Commercially Operational* ***Affiliated Company*

Product Categories

Value Added Product

Easy Peel

Sushi Ebi

Cooked Deveined Peeled Tail On

Breaded Shrimp

Processed Food

Steamboat

Shumai

Mini Wonton

Crispy Mix Seafood

Product Packaging

Product Packaging

Destinasi Ekspor

Destinasi Lokal

Exhibition Documentation

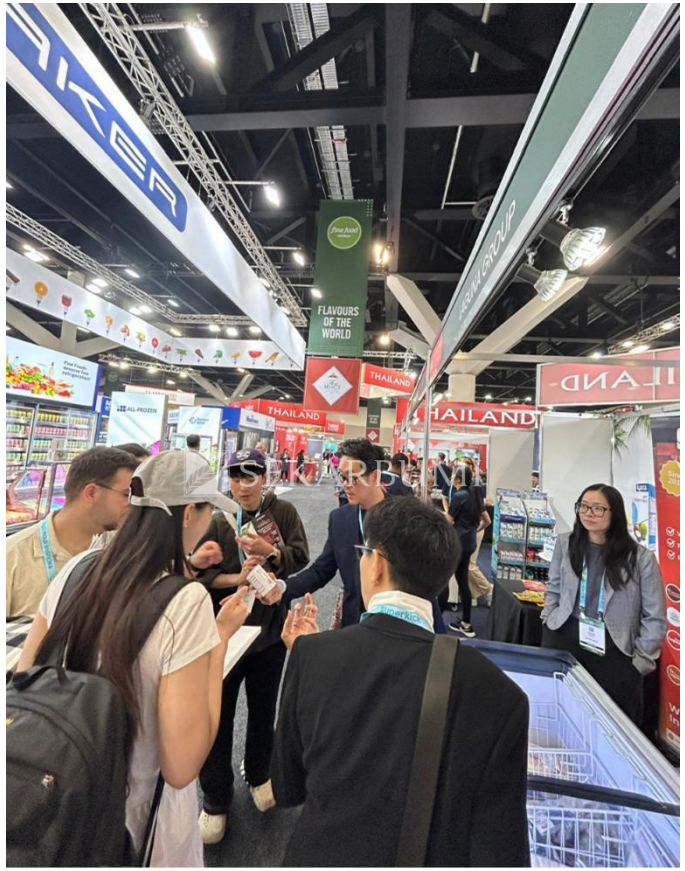

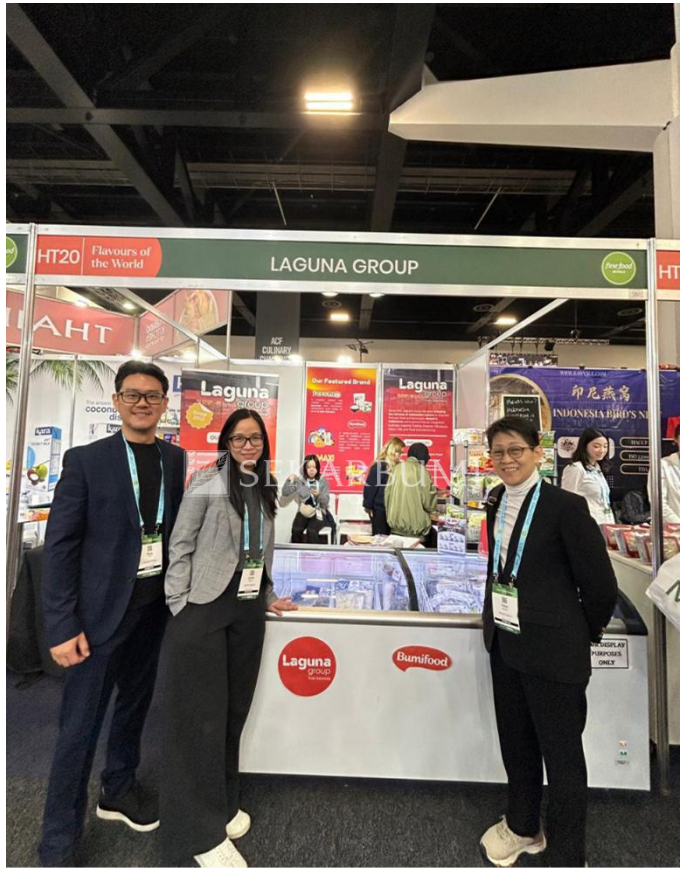

Event Documentation

Perkembangan Usaha

Penjualan Per Segmen

Penjualan berdasarkan geografi

*30 September 2025

Ekspor

90,2%

1.955.885.521.430

Lokal

9,8%

212.709.872.780

100%

2.168.595.394.210

Penjualan berdasarkan jenis produk

*30 September 2025

Hasil Laut Nilai Tambah

90,8%

1.969.423.645.473

Makanan Olahan

9,2%

199.171.748.737

100%

2.168.595.394.210

Perkembangan Usaha

Perkembangan Pasar Ekspor

Perkembangan Pasar Ekspor (Lanjutan)

Countervailing Duties / CVD, Anti Dumping Duties / ADD, Reciprocal Tariff / Tariff

16 Maret 2024
US Department of Commerce menetapkan CVD awal sebesar 0%.

24 Mei 2024
US Department of Commerce menetapkan tarif ADD awal sebesar 6,3%.

19 November 2024
US International Trade Commission menetapkan tarif ADD final sebesar 3,9%.

02 April 2025
AS menetapkan Tariff dasar 10% dan Tariff khusus 32% untuk Indonesia.

09 April 2025
AS menunda Tariff khusus selama 90 hari kedepan.

18 Juli 2025
Tarif impor produk Indonesia ke AS sebesar 19%, berlaku mulai 7 Agustus 2025.

19 Februari 2026
Presiden RI dan Presiden AS menandatangani The Agreement on Reciprocal Trade / ART dengan Tariff 19% untuk Indonesia.

20 Februari 2026
Mahkamah Agung AS membatalkan Tariff yang berlaku sebelumnya.

24 Februari 2026
Presiden AS menetapkan Tariff global 10% yang berlaku hingga 150 hari. Presiden AS menyatakan niatnya untuk menaikkan Tariff ini menjadi 15% jika dianggap sesuai

Perkembangan Pasar Ekspor (Lanjutan)

Regulasi US FDA yang Semakin Ketat

1. Pada tanggal 14 Agustus 2025, US FDA mendeteksi adanya kandungan Cesium-137 (Cs-137) pada produk udang beku dari salah satu perusahaan eksportir asal Indonesia;

2. Akibat temuan tersebut, produk udang yang berasal dari Jawa & Lampung masuk dalam Import Alert (IA) 99-52;

3. US FDA menunjuk Badan Pengendalian dan Pengawasan Mutu Hasil Kelautan dan Perikanan (BPPMHKP) Kementerian Kelautan dan Perikanan Republik Indonesia (KKP) sebagai Certifying Entity yang bertanggung jawab untuk pemeriksaan dan penerbitan sertifikasi bebas radioaktif;

4. Untuk setiap produk udang yang diekspor ke Amerika Serikat, diperlukan tambahan sertifikasi bebas radioaktif yang diterbitkan oleh BPPMHKP-KKP.

Perkembangan Usaha

Perkembangan Pasar Lokal

Pasar Lokal

Food Service (Hotel,Resto,Café)

SEKARBUMI

Factory

General Trade Market

Modern Trade Market

New Product Packaging Development

Q1

Q2

Q3

gramasi 350gr menjadi 200gr

New Product Line Launching – Quick Bites

New Product Line Launching – Quick Bites

Campaign Launching – Quick Bites

Campaign Launching – Quick Bites

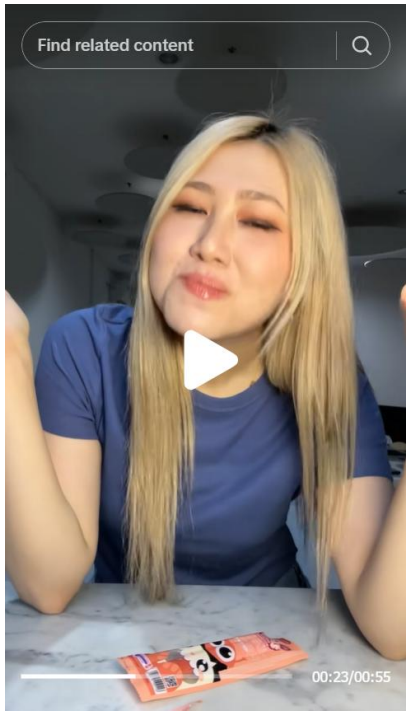

Ringkasan Keuangan

Per September 2025

Ringkasan Keuangan

*dalam jutaan Rupiah

Uraian	30 Sep 2025	31 Des 2024	Kenaikan/ Penurunan
Jumlah Aset Lancar	1.338.174	1.068.709	25,2%
Jumlah Aset Tetap	432.254	424.278	1,9%
Jumlah Aset	2.100.338	1.841.388	14,1%
Liabilitas Jangka Pendek	960.513	753.717	27,4%
Jumlah Liabilitas	1.057.021	852.909	23,9%
Jumlah Ekuitas	1.043.316	988.479	5,5%

*dalam jutaan Rupiah

Uraian	30 Sep 2025	30 Sep 2024	Kenaikan/ Penurunan
Penjualan Bersih	2.168.595	1.653.346	31,2%
Laba Kotor	522.791	239.148	118,6%
Beban Penjualan	-317.277	-158.384	100,3%
Beban Umum & Administrasi	-113.121	-104.911	7,8%
Laba (Rugi) Bersih Setelah Pajak	55.977	-50.541	-210,8%
Kepada Pemilik Entitas Induk	54.456	-47.495	-214,7%
Kepada Non-Pengendali	1.521	-3.046	-149,9%
Laba (Rugi) per Saham (Rp)	31,5	-27,5	-214,7%

Terima Kasih

Corporate Website

www.sekarbumi.com

Phone Number

+62 21 5140 1122

Email Address

skbm@sekarbumi.com